

LETTERA CIRCOLARE

A TUTTI
I VETTORI

LORO SEDE

Polpenazze del Garda (BS), 24/10/2015

Oggetto: DISPOSIZIONE ORGANIZZATIVA IN MERITO ALLA VIABILITÀ DI ACCESSO ALL'IMPIANTO, ALLA SOSTA DEI MEZZI IN ATTESA E ALLA VIABILITÀ IN USCITA

Preso atto di segnalazioni ricevute dal Comune di Mazzano (BS) in ordine ad alcuni comportamenti tenuti dai vettori in relazione alle modalità di accesso all'impianto, con la presente, si comunica che tutti i vettori in ingresso e in uscita al/dal nostro impianto di Via S. Rocco n. 44 in Comune di Mazzano (BS), dovranno tassativamente seguire le indicazioni di viabilità e di sosta dei mezzi di seguito riportate:

VIABILITÀ DI ACCESSO ALL'IMPIANTO:

- Per tutti i Trasportatori in arrivo all'impianto è vietata la svolta sull'intersezione a raso tra Via Padana Superiore e Via S. Rocco
- Tutti i Trasportatori in arrivo all'impianto dovranno utilizzare la rotatoria tra Via Padana Superiore e Via Spazzini e proseguire lungo via Spazzini stessa e successivamente su via S. Rocco (vedasi percorso rosso della planimetria allegata alla presente comunicazione)

VIABILITÀ IN USCITA DALL'IMPIANTO:

- Tutti i Trasportatori in uscita dall'impianto, indirizzati verso Est (Ponte San Marco - Svincolo Tangenziale Calcinatello), dovranno utilizzare l'intersezione a raso tra Via S. Rocco e Via Padana Superiore (vedasi percorso blu della planimetria allegata alla presente comunicazione)
- Tutti i Trasportatori in uscita dall'impianto, indirizzati verso Ovest (Zona commerciale di Molinetto di Mazzano), per l'immissione in Via Padana Superiore dovranno percorrere Via Spazzini e utilizzare la rotatoria (vedasi percorso giallo della planimetria allegata alla presente comunicazione)

SOSTA DEI MEZZI IN ATTESA DI ACCEDERE ALL'IMPIANTO PORTAMB SRL

Richiamato che, ai sensi delle disposizioni del Codice della Strada, non è consentita la sosta in carreggiata, tutti i trasportatori in attesa di entrare in impianto dovranno utilizzare gli stalli pubblici localizzati in prossimità dell'ingresso dell'insediamento produttivo della Fassa Bortolo Spa (parcheggi pubblici di Via Spazzini antistanti il suddetto insediamento produttivo), segnalati in verde nella planimetria allegata alla presente comunicazione.

La circolazione dei mezzi e la precedenza di accesso all'impianto Portamb Srl avverrà per ordine di arrivo.

Si confida nella Vostra fattiva collaborazione per l'applicazione ed il rispetto della presente disposizione organizzativa da parte dei Sig.ri Autisti nonché di altri eventuali Vettori che effettuino servizi di trasporto per Vostro nome e conto.

Allegato: Planimetria viabilità di accesso/uscita e sosta mezzi in attesa

La Direzione

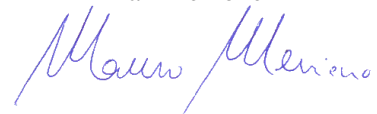

e-mail: info@portamb.it

Sede Legale

Via Montecanale, 19 – 25080 POLPENAZZE DEL GARDA (BS)
Tel. 030.41671 – Fax 0365.1590124

Sede Operativa

Via S. Rocco, 44 – 25080 MOLINETTO DI MAZZANO (BS)

Cod. Fisc. e P.IVA 02816190983
Reg. Imprese di BS 02816190983
R.E.A. 480798
Capitale Sociale € 1.400.000,00 i.v.

PLANIMETRIA VIABILITÀ DI ACCESSO/USCITA E SOSTA MEZZI IN ATTESA

VIABILITÀ DI ACCESSO ALL'IMPIANTO



PLANIMETRIA VIABILITÀ DI ACCESSO/USCITA E SOSTA MEZZI IN ATTESA

VIABILITÀ IN USCITA DALL'IMPIANTO

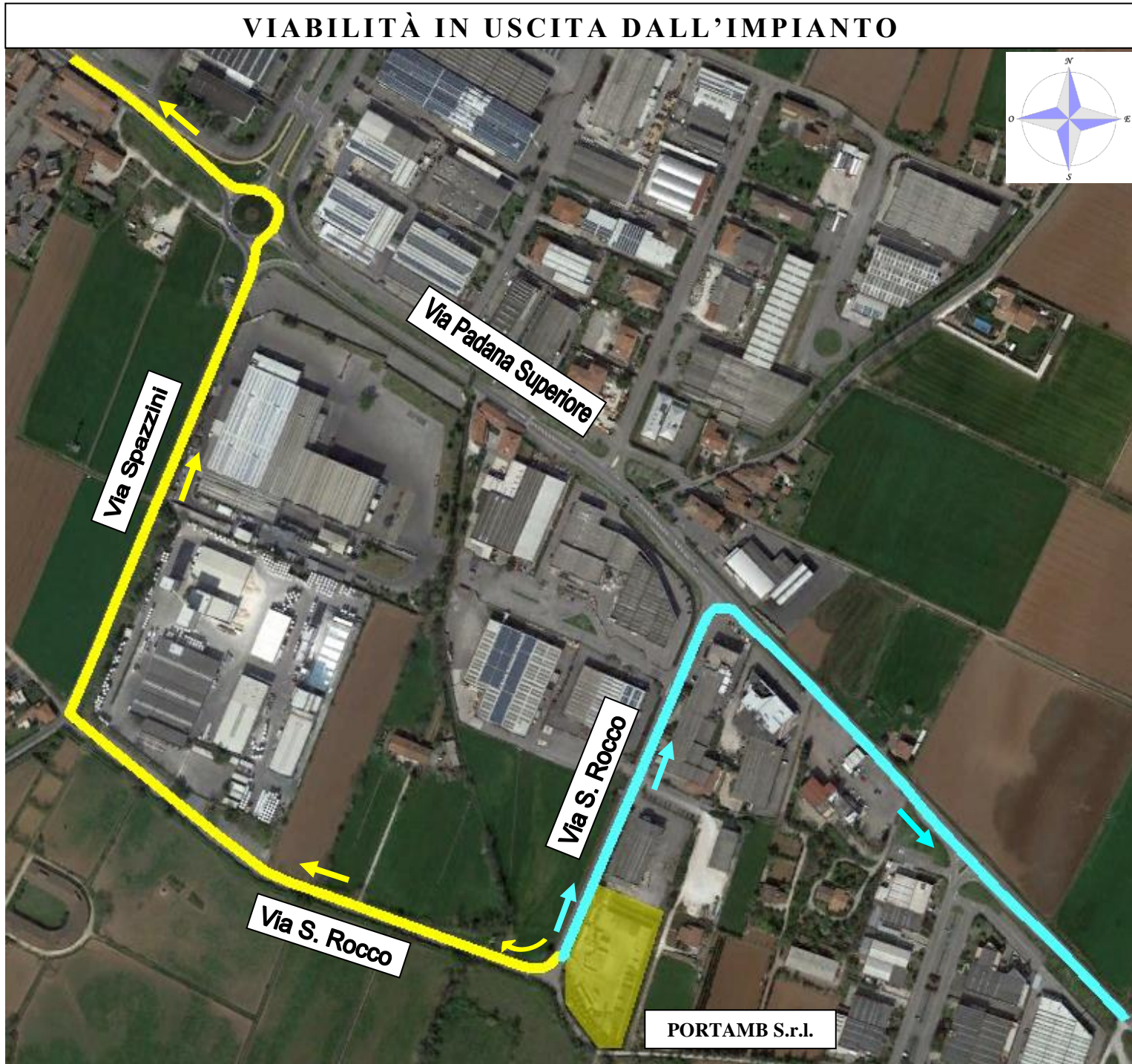

PLANIMETRIA VIABILITÀ DI ACCESSO/USCITA E SOSTA MEZZI IN ATTESA

STALLI PUBBLICI DI ATTESA

